PERSONLIG SKYDDSUTRUSTNING

Rätt klädd i alla väder. Högsta kvalitet och unika funktioner ger bästa skydd i de mest extrema situationer.

dafo
rätt skydd mot brand

Larm- och befälsställ

Det yttersta lagret ska vara motståndskraftigt och ge ett effektivt skydd, vilken situation du än ställs inför. Rätt design och smarta materialval ger maximal rörlighet och komfort, utan att tumma på säkerheten.

Larmställ ska ge skydd, vara slitstarka och funktionella i en mängd olika arbetssituationer. Den nya kollektionen larmställ är framtagen i samarbete med räddningstjänsten och speciellt anpassade för riskfyllda arbeten och extrema förhållanden. Kläderna har allt det senaste inom materialutveckling vad gäller komfort, funktion, passform och säkerhet.

Den maximala rörligheten gör det lättare att komma åt viktig utrustning och ger bästa förutsättningar att utföra uppdrag på ett säkert och effektivt sätt. Plaggen tål mycket höga temperaturer och är certifierade enligt gällande EN-standarder.

PATRIOT Dafo har tagit fram ett mycket prisvärt larmställ med hög kvalitet och säkerhet.

GEPARD - ett larmställ med nya färgkombinationer i absolut högsta kvalité med GORE-TEX® CROSSTECH®-membran.
Larmstället är designad med förböjda armar och ben för bästa rörelseförmåga.

Befälsställ i NOMEX Diamond ULTRA. Ficklösningar i många storlekar och på många ställen för att passa alla användare. Blå överdragsbyxa. Hela stället har membran och är vind- och vattentätt. Jackan är försedd med vikskyltsystem med plats för upp till tre funktionsbeskrivningar. Utvändig radioficka och invändig telefonficka på båda sidor fram. Telefon-/radioficka mitt på frontslån. Hållare för antenn ovanför radiofickorna.
Totalt sju fickor på jackans framsida. Dubbla monofonhållare. Utvändig telefonficka samt pennspår på vänster ärm. På höger ärm finns ID-platta. Jackan är försedd med avtagbart foder. Åtdragbar midja för bra komfort. Byxan har två dragkedjeförsedda öppningar till insidan för att enkelt komma åt fickor på stationsbyxorna. Byxan har resår i midjan och hällor för bälte samt avtagbara hängslen.

Vattenlivräddning

1. Överlevnadsdräkt RDS WIND ENERGY är en räddningsdräkt specialutvecklad för offshore-industrins speciella behov. Är tillverkad i Gore-Tex® tyg med expanderat PTFE membran. Ventilerar men är helt vattentätt. Är sydd med dubbelsöm och tejpning som garanterar tätheten upp till 100 %. Dragkedjan öppnas vid halsen. Det gör dräkten lätt att ta på och av och möjliggör ventilering vid varmt väder. Rikligt med strategiskt placerade reflexfält säkrar att du syns i alla förhållanden. Reflexfälten är i enlighet med marindirektivet.
Det smidiga och hållbara reflexmaterialet är utvecklat av 3M. Halstätning och manschetter är av mycket elastiskt 3 mm neopren. Knä- och stussförstärkt samt försedd med strumpor som tillåter användningen av valfria arbetsskor. Separat värmehuva, värmehandskar i ärmfickorna.

2. Ytbärgardräkt Northgear 6700 är framtagen för att möta dagens högt ställda krav på en slitstark, smidig och oöm ytbärgardräkt. Dräkten är tillverkad av materialet Heavy Duty Cordura, ett av de mest slitstarka materialen på marknaden idag vilket är en fördel för de tuffa utmaningar en ytlivräddare ställs inför i sitt arbete.
Dräkten har en lättåtkomlig kniv på vänster arm, knäförstärkningar och ett elastiskt fäste på huvan där blixtljus Guardian enkelt kan fästas för att ge personalen på land möjlighet att följa ytlivräddaren även i dimma och mörker.

3. Ytbärgardräkt Northgear 6500 är en vidareutveckling av den välkända torrdräkten Aquion och speciellt framtagen för att möta dagens högt ställda krav på en slitstark, smidig och oöm ytbärgardräkt. Aquion dyk- och ytbärgardräkt har funnits på den nordiska marknaden i mer än 10 år och används i dag bland annat inom räddningstjänsten, kustbevakningen och försvaret. Dräkten är försedd med neoprenhuva, stövlar, extraförstärkta knäskydd samt reflexer.
Tillverkad av butylgummi som in- och utvändigt är belagt med nylon.

Tillbehör; blixtljus, cyklop, fenor, 3-fingerhandskar m m

Skogsbrand, kemskydd

Skogsbrandsoverall Fristads klassiska overall av 100% bomull, röd (331), vikt 260 g/m². Vit overall finns i en speciell variant som är anpassad för infärgning av valfri färg. Overallen har dold knäppning fram, 2 framfickor, sidöppningar, bröstfickor med lock, 2 bakfickor och tumstocksficka. Försedd med resår i rygg och reglerbar knäppning i ärm. OEKO-TEX® certifierad.

Andningsskydd med backventil. Skyddar mot damm och ångor. Filterteknik som underlättar och ökar komforten. Skulpterad näspanel för skön passform.

Halvmask Sundström 90-3 är försedd med två utandningsventiler som ger ett mycket lågt utandningsmotstånd. Ventillocken med avskärmare skyddar effektivt utandningsmembranen mot damm och färgstoft. Maskens enkelt justerbara resårbandställ är utformat som en v-slinga och har en stor skålad hjässplatta, vilket bidrar till en bekväm och säker tillpassning. Tryckluftfttillsats SR 307 kan anslutas. Godkänd enl. EN 140:1998. Nominell skyddsfaktor 50. Tilldelad skyddsfaktor 20.

Läderhandske Dafo 495 En bra och prisvärd rökdykarhandske. Perfekt till exempelvis skogsbränder tillverkad i vattenavstötande kalvskinn. Den rymliga 150 mm långa manschetten kan spännas åt kring underarmen. Finns i storlekar 7-13. Uppfyller kraven enligt EN 659:1996.

Kemskyddsdräkt C91 R engångsstänkskydd är ett utmärkt komplement till kemdräkter när riskerna inte anses som extraordinära. Består av jacka, byxa, handskar och stövelskydd.
C/91R klarar 300° C i mer än 4 minuter och blir inte brottskör vid kontakt med flytande ammoniak.

... & överdragskläder

Korttidsoverall typ 5/6 som kombinerar hög skyddsfaktor med komfort. Resår i huva, ärm, midja och ben. Ventilerad ryggpanel för maximal komfort. Godkänd enligt SS-EN 340. Klass 3. Strl. M-XXL. Vit/Grön.

Andningsskydd med backventil.

Halvmask Sundström 90-3.

Kemikalieskyddshandske Handskydd mot risker med kemikalier och mikroorganismer. 0,20 mm, nitril, oflossad, kem cat. III, blå, latexfri, för allroundarbeten.
Finns i storlekar 7-11.

Vadarbyxa varmfodrad i 3 mm neopren som är förstärkt med nötningståligt material. Stövlar i gummi med neoprenfoder.
Varma och bekväma, perfekt att använda i kalla vatten.

Vadarbyxa ofodrad med ovandel i polyester med PU-beläggning. Stövlar i PVC utan ftalater. Byxan har tätade sömmar och andas. Användes i tempererat vatten.

Vadarbyxa kort modell.
Stövlar i pvc och ovandel i nylon med pvc-beläggning och vattentäta sömmar. Byxan har bältesspänne. Avsedd att användas i tempererat vatten.

Närmast kroppen - handskar

4. Karla

Maris

Angel

Meadow

Bästa grepp, slitstyrka, och skydd mot värme. Med omsorgsfullaste fingertoppskänsla har vi handplockat ett urval handskar som har allt. Många av RD-handskarna har också högsta skärskyddsklass.

4. Handskar av högsta kvalitet. Yttertyg i Nomex® och PBI Matrix®. Handflatan är tillverkad av Kevlar® med ett silikonlager som ger resistens mot värme, nötning, skärning samt ger hög känslighet, komfort och ett utmärkt grepp. Kan tvättas i maskintvätt 60°.
Samtliga modeller finns också att beställa i utförande med mudd eller lång krage.

5-7. Smidiga och tåliga handskar av special-behandlat läder med yttermaterial av flera olika slag. Specialdesignade för att passa brandmannens arbetsuppgifter och ergonomiskt utformade för bästa komfort. Fodrade med kevlar/protexM och mineralfibrer för att ge ett effektivt skärskydd och skydd mot värme. Förstärkta över knogar och handflata.

8. Handske specialtillverkad för att tåla de höga temperaturer soteldsbränder innebär. Soteldshandsken är tillverkad i kevlar/brynje och tål temperaturer upp till 1000° C.

9. Smidig och slitstark handske med extremt bra grepp. Kevlarfoder som skyddar mot skärskador. En utmärkt brandhandske där ett bra grepp behövs. Den har klass 3 på skärskyddet.

10. Handske med skärskyddsklass 5, utan att göra avkall på smidighet, fingertoppskänsla och grepp. Stickad i Dyneema®fiber.

5. RB 90

6. New Dimension

7. ELK Grip

8. Soteldshandsken

9. Tegera 9121

10. Tegera 991

...underställ och huvor

Närmast kroppen. Behagliga och smidiga plagg som känns som ett andra skinn. Tillverkade i funktionella material som håller dig varm och torr, hela dagen – i alla lägen.

11. Bekvämt och värmande underställ i träningsoverall modell.
Tillverkad i mjuk bomull/polyester med borstad insida. Understället har öppningar för genomströmning av luft. Tröjan har hög krage och dragkedja. Byxorna har stickningar på knän och är försedda med resår i midjan för hög komfort. Storlekar XS – XXXXL och kan fås med olika storlek på tröja och byxa. Färg: marin.

12. Tunt och smidigt och fukttransporterande underställ från Devold® tillverkade i flamskyddad Lenzing FR® och merinoull. Underställen är avsedda för särskilt krävande aktiviteter och minskar risken för brännskador och värmestress.
Materialet reglerar temperaturen samtidigt som det absorberar fukten från kroppen och transporterar det till utsidan där det absorberas av våra larmställ.Välj underställ med eller utan antistatfunktion.

13. Hjälmhuvor ger skydd mot både värme och kyla och transporterar bort fukt. De finns i utförande som både 1-lagers och 2-lagers. Huvorna är tillverkade av 50 % merinoull och 50 % Lenzing FR®. De är EN-godkända samt specialbehandlade för att undvika krympning.

Skor, stövlar och kängor

14. Sievi AL Hit3+

15. Sievi Auto S2

16. Arbesko 885

17. Arbesko 359

18. Arbesko 50772

19. Arbesko 203

Skor och stövlar som håller för många mil. Stötdämpande sulor är bekväma även efter de längsta dagarna, samtidigt som ett robust ytterhölje håller dig både torr och skyddad.

14. Sievi AL Hit 3+. Prisvärd och klassisk skyddssko med tåhätta i stål och spiktrampskydd. Sulan har ESD-funktion och är stötupptagande, antistatisk och olje- och kemikaliebeständig.

15. Sievi Auto S2. Vattenavstötande skyddssko med olje- och kemikaliebeständig sula och tåhätta. Stötupptagande FlexStep-sula som effektivt dämpar stötar och hjälper fötterna och ryggen att orka hela dagen. Antistatisk och ESD-godkänd.

16. Arbesko 885. Snörsko i föroljad, vatten-avstötande nubuck med tåhätta i komposit, spik-trampskydd i stål och tvådensitetssula i PU. Extra förstärkning i tån och polstrad skaftkant. Sulan är antistatisk och ger extra stöd åt foten.

17. Arbesko 359. Sportig skyddssko i skinn med inslag av luftig mesh. Mycket god komfort, ventilation och stötdämpning. Försedd med ventilerande Smartec-foder och lätt aluminiumtåhätta.
Sulan har ESD-funktion.

18. Arbesko 50772. Bekväm och tålig arbetssko tillverkad i fullnarvigt impregnerat Super8-skinn. Slitskydd av PU på tån och aluminiumtåhätta. Försedd med slitstark Cambrelle® framtill och på sidorna. Poliyou® inläggssula samt Energy Gel Duo® i både klacken och ”trampet”. Mjukt spiktrampskydd. slitstark funktionssula i värmebeständigt nitrilgummi med bra fäste. Mycket rymlig läst.

19. Arbesko 203. Fullnarvigt impregnerat Super8-skinn. Metallfri kompositttåhätta. Ventilerande Smartec® Air Plus-foder. Bindsula med metallfri kompositgelänk i hålfoten för stöd och stabilitet. Hel Poliyou® inläggssula. Energy Gel Duo® för suverän stötupptagning i både klacken och ”trampet”. ESD-funktion. Smidig PU-sula, Tyre, med klack av TPU för extra slitstyrka. Mycket rymlig läst.

20. Arbesko 51692. Varmfodrad känga i impregnerat skinn med H2O Blocker – en slitstark dragkedja med en effektiv barriär mot snöslask. Värmeisolerande Thermolite®-foder.
Kängan har den nya, revolutionerande kombinationen av inläggssulan X-40 Duo och Energy Gel® 2.0 för maximal stöt-dämpning, exceptionell återfjädring och sviktkänsla - och en värmebeständig nitrilgummisula med mycket bra fäste.

20. Arbesko 51692

21. Arbesko 50692. Ovandel i fullnarvigt impregnerat Super8-skinn. Dragkedjan är försedd med H2O Blocker – en dragkedja i metall med bälg i starkt, vattentätt nylon-material. Reflex i skaftet, slitskydd av PU i tån och aluminiumtåhätta. Fodrad med Thermolite®.
Vattenavvisande membran i fotdelen. Energy Gel Duo® ger suverän stötupptagning i både klacken och ”trampet”.
Mjukt, metallfritt spiktrampskydd. Mycket rymlig läst.

21. Arbesko 50692

22. JALAS 1578. En känga för året runt-bruk i krävande miljöer såsom olja, fukt, smuts och varma ytor och med risk för sul-genomträngning. KEVLAR®-tråd i sömmarna som tål 427° C kortvarig värmeexponering och 204° C värmexponering över längre tid. Oljebeständig yttersula med antistatiska egenskaper. ProNose tåslitskydd, rymlig passform, polstrat skaft med drag-öglor, ventilerande innersula och dubbla stötdämpningszoner.

22. Jalas 1578

23. Brandstövel Sievi AL GT Fire. Slitstark skyddsstövel för brandmän med GoreTex®-membran som håller dina fötter behagligt torra i alla väderleksförhållanden. Rejäla handtag underlättar pådraget av stöveln. Stöveln är försedd med aluminiumtåhätta, spiktrampskydd, extra slitskydd på tåpartiet och har en olje- och kemikaliebeständig yttersula.

23. Brandstövel Sievi AL GT Fire

24. Brandstövel Rescue är en robust och välgjord brandstövel tillverkad av värmebeständigt gummi med rymlig och bekväm läst. De fastvulkade handtagen underlättar snabb påtagning. Rescue är godkänd och uppfyller kraven enligt EU-normerna för brandstövlar. Rescue har sågskyddsklass.

Vi har ett stort utbud av sulor, sockor och strumpor med olika funktioner. Allt ifrån luftiga och ventilerande till värmande och stötdämpande samt anpassade till skor med skyddståhätta.

24. Brandstövel Rescue

Kängor och stövlar från HAIX

Fire HERO 2

Fire Flash GAMMA

Eagle

Fire Eagle High

Fireman Yellow

Fire Eagle Vario

HAIX brandkängor skyddar effektivt mot värme, kyla och vätskor samtidigt som de är försedda med optimala lösningar för högsta komfort, klimat och säkerhet. I vårt sortiment hittar du ett stort utbud av modeller för alla tillfällen.

Fire HERO 2 är en brandkänga av högsta klass. Förutom optimerade funktioner ger den ett bra grepp på snö, is och vatten. Utsidan är av vattenresistent läder. Insidan är av CROSSTECH, ett material som ger ökad motståndskraft mot kemikalier och vätska samtidigt som den låter foten andas. Den är försedd med FL-Fit-System som gör det enkelt att snabbt justera snörena. HERO har sågskyddsklass 2 och är försedd med spiktrampskydd, tåhätta samt extra skydd längs med fotleden och vristen. Till kängan finns tre olika innersulor för optimal passform och support för alla typer av fötter. Som pricken över i:et har stöveln en utskjutande sula för att enkelt kunna tas av samt en namnbricka för individuell identifikation.

Fire Flash GAMMA är en snörkänga av högsta kvalitet. Den ger ett gott skydd och bra support i alla utmaningar som en brandman ställs inför.
Tillverkad i vattenresistent läder med ventilerande insida i GORE-TEX. Sågskyddsklass 2. Försedd med tåhätta, spiktrampskydd samt gula reflexband.

Fire Eagle är en prisvärda känga med något lägre skafthöjd, 23 cm. Tillverkad i vattentätt läder med ventilerande insida i GORE-TEX. Försedd med tåhätta samt spiktrampskydd. En hållbar känga som är enkel att underhålla. Stängs med snörning.
Fire Eagle High är i samma utförande som Fire Eagle men med en skafthöjd på 29 cm.

Fire Eagle Vario Känga med Ökat kemiskt skydd. Slitstarkt foder med optimal klimatkomfort för alla årstider, speciellt för flexibel växelvis inom- och utomhusbruk. Överlägsen penetreringsresistens mot blod och kroppsvätskor och skydd mot blodburna bakterier och virus.

Fireman Yellow är den enklaste modellen i HAIX sortiment. Tillverkad i specialbehandlat vattenresistent läder. Löstagbar och tvättbar Texon innersula. Stålhätta och spiktrampskydd. Försedd med draghällor på båda skaftsidorna, gula reflexband samt utvändig förstärkning på tådelen.

Hjälmar och lampor

Våra hjälmar håller högsta klass och skyddar mot värme, slag och genomträngning. Bästa passform och komfort hjälper dig att hålla huvudet kallt.

PAB MP1 Befälshjälm En rescue hjälm enligt EN 397 med hög standard, bästa skydd och med tillbehör som ytterligare breddar möjligheten till anpassning efter ert behov. Den låga vikten på endast 800 gram ger hjälmen bäst komfort i klassen. Utformad för all verksamhet som inte är rökdykning som t ex trafikolyckor, skogsbränder och/eller sjukvårdslarm.

PAB MP1

PAB Fire Compact rökdykarhjälm enligt EN443. Repfria inbyggda skyddsglasögon och utvändigt visir, 3-punkts hakband. Ställbar i storlekarna 52-64 cm med enkelt rattsystem. Hjälmens vikt på endast 1,1 kg gör den till en av marknadens lättaste rökdykarhjälmar. Hjälmen är värmetålig upp till 1000°C.

PAB
Fire Compact

KASK Plasma AQ lätthjälm/Rescue utrustad med hakrem med 4-punktsfäste. Material i polypropylen. Det tvättbara innanmätet kan enkelt bytas ut mot t.ex. mössa vid kallt väder. Passformen justeras lätt med en hand, så du slipper lägga ifrån dig verktyg för att justera hjälmen. Kan kompletteras med hel- eller halvvisir, lampa samt hörselkåpor. Hjälmen är LD-klassad, vilket innebär att den har förstärkt skydd mot klämskador. Godkänd enligt EN 397. Finns i färgerna: Vit, röd, gul och svart.

KASK Plasma

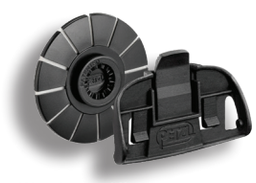

Tillbehörsfäste

TIKKA/ZIPKA-SERIEN Kraftfulla, små och lätta pannlampor med LED-diod och konstant ljus teknik, dvs ljusstyrkan försämras ej med batteristyrkan. Modeller med möjlighet till större ljusspridning på nära håll tack vare en vidvinkellins.
Välj lampa med ljustyrka från 20 lumen eller upp till 180 lumen och räckvidd upp till 75 m. Vattentäta från IPx4 upp till helt regn- och snösäkra.

Tikka/Zipka-serien

PIXA-serien är speciellt designad för yrkesproffs som regelbundet arbetar i mörka miljöer. Lamporna är robusta, stöttåliga och lättanvända för bekvämt arbete på nära håll.
Enkel att använda även om du har skydds-handskar på. PIXA 3R är ATEX-certifierad.

Pixa-serien

Andningsmasker & filter

Ta ett djupt andetag! Skydda dina lungor från både gaser och skadliga partiklar. Med våra andningsmasker i din utrustning kan du andas ut.

Helmask SR 200 Maximal säkerhet och god andningskomfort. Helmasken används med samma enkla system för filterskydd och tryckluftstillsats SR 307 som våra halvmasker.
SR 200 kan även kombineras med samtliga fläktar i Sundströms sortiment. Masken är försedd med tre inandnings- och två utandningsventiler vilket ger ett mycket lågt andningsmotstånd. Testad enl. EN 136:1998. Nominell skyddsfaktor 2000 Tilldelad skyddsfaktor 500.

SR 200 Airline med filterback-up är en andningsapparat som ansluten till tryckluft ger ett kontinuerligt luftflöde. En lämplig filterkombination monterat i masken ger skydd vid tryckbortfall.
Utrustningen användas utan filter med fronthålet pluggat. Luftmängden regleras mellan 150 och 320 l/min vid arbetstryck 5-7 bar. Andningsslangen kan lossas vid både mask och reglerventil. Testad enl. EN 14594:2005 Godkänd klass 4A/4B. Nominell skyddsfaktor 2000.

Halvmask Sundström 90-3 och SR 100 Försedda med två utandningsventiler som ger ett mycket lågt utandningsmotstånd. Ventillocken med avskärmare skyddar effektivt utandningsmembranen mot damm och färgstoft. Maskens enkelt justerbara resårbandställ är utformat som en v-slinga och har en stor skålad hjässplatta, vilket bidrar till en bekväm och säker tillpassning. Tryclufttillsats SR 307 kan anslutas. Halvmask SR 90-3 tillverkas i TPE, termoplastisk elastomer och SR 100 tillverkas i silikon. Två storlekar, S/M och M/L. Godkända enl. EN 140:1998. Nominell skyddsfaktor 50. Tilldelad skyddsfaktor 20.

Kombifilter SR 299-2 ABEK1 Hg P3 R Skyddar mot organiska föreningar med en kokpunkt över 65º, oorganiska föreningar och sura gaser/ångor, ammoniak, kvicksilverånga samt mot alla typer av partiklar. Testat och godkänt enligt EN 14387:2004.

SR 315 ABE1 och SR 294 ABE2 skyddar mot organiska föreningar med en kokpunkt över 65º, oorganiska föreningar och sura gaser/ångor. Testade och godkända enligt EN 14387:2004.

Förfilter SR 221 ska alltid användas med partikel-, gas- samt kombinationsfilter. Förfiltret skyddar huvudfiltret mot för tidig igensättning av större partiklar.

SR 77-2 Flykthuva, ett filtrerande andningsskydd i kombination med huva för användning vid utrymning under brand och vid kemikalieolyckor. Huvan kan snabbt och enkelt tas på utan föregående justering.

SR 700 En liten lätt partikelfilterfläkt speciellt framtagen för mycket goda skyddsegenskaper. Fläkten utrustas med 2 st gängade P3 filter SR 710 alternativt SR 510 P3 med mycket hög effektivitet, > 99.997% avskiljningsgrad. Automatisk kontroll av luftflödet, larmar med ljud och ljussignaler vid hinder i luftflödet och låg batterikapacitet.

SR 500 Batteridriven fläkt som tillsammans med filter och en godkänd ansiktsdel ingår i systemet för fläktassisterade andningsskydd.

SR 500 EX batteridriven fläkt som är speciellt konstruerad för användning i miljöer som är potentiellt explosiva eller brandfarliga.

Skyddsglasögon

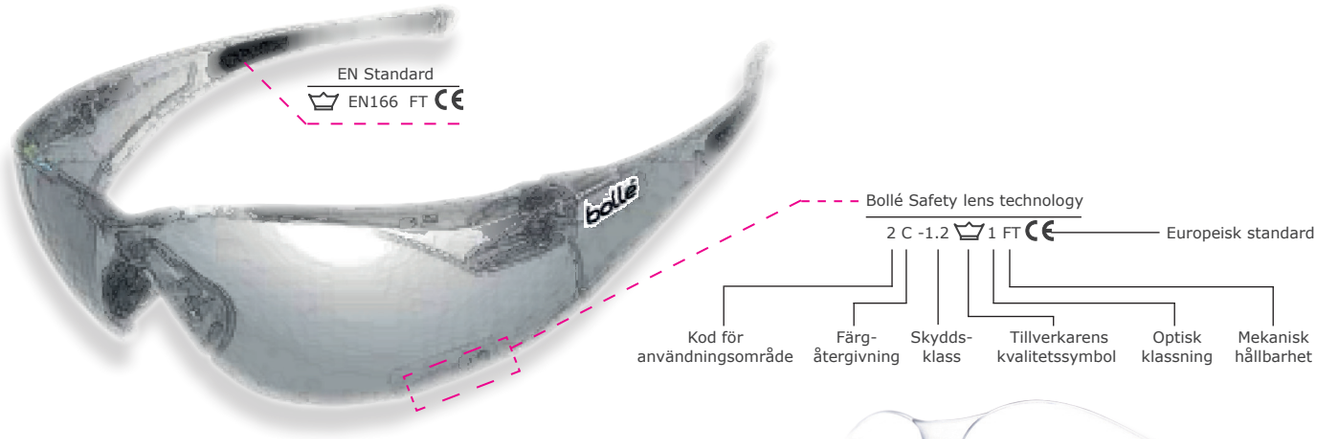

Var rädd om dina ögon! Glasögon från kända Bollé ser till att du har maximalt skydd för olika användningstillfällen.

Lins och ram märkning är specifik för varje produkt. Varje markering motsvarar en mycket specifik användning. Certifierad av oberoende laboratorier, denna information garanterar skyddsglasögonens kvalitet och beständighet.

24

24. Bollé Bandido. Skyddsglasögon som bara väger 25 g tillverkade av mycket motståndskraftig polykarbonat. Glasögonen har en anti-scratch och anti-fog beläggning och de breddade bågarna ger skydd från sidan. EN166 F.

25

25. Bollé Chronosoft. Värmetåliga skyddsglasögon. Tack vare anti-fog dubbellins och gummerade kantlister kommer röken inte in. Glasögonen väger endast 125 g. EN166 3 4 5 BT.

26

26. Bollé korgglasögon BLAST Korgglasögon med oslagbar komfort. Möjlighet att koppla på visir för extra skydd. EN166 3 BT.

27. Laserskyddsglasögon som bygger på den populära XC-modellen. Skyddsglasögon med mycket hög dämpning mot vissa visuella våglängder. Passar vid tillfällen då man vet eller misstänker att man kan utsättas för laser med mycket hög energi. Linsen skyddar mot flertalet våglängder, både visuella och IR.

OD våglängd: *OD>8 @ 190- 532nm, OD>5 @ 835-889nm, OD>8 @ 900-1080nm*.
Standarder: CE EN 166, Military V0, ANSI z87.1
Typ av lins: Polykarbonat, Glas, Repskyddad, Imskyddad, VLT>30 %.

27

Riktigt rent med rätt tvättmedel - ger en friskare brandman

Vi stödjer Insamlingsstiftelsen Brandmännens Cancerfond

***Tester av larmställ efter tvätt som utförts av ALS Scandinavia AB visar inga mätbara nivåer av ämnen som är cancerogena.**

Ecobrite Alca
Alkaliskt tvättmedel med komplexbildare och silikater. Används tillsammans med Ecobrite Detergent M eller (Triplex Plus M, utgått).

Ecobrite Detergent M
Tensidtvättmedel med penetrerande verkan. Innehåller enzymer utan optiskt vitmedel. Används tillsammans med Ecobrite Alca.

Ecobrite Power Color
Tvättförstärkare, effektiv mot mineraloljor.

Saprit Protect Plus
Vatten och oljeavvisande impregnering av textilier.

Ecobrite Nutrasoft Clean
Högkoncentrerat antistat och mjukmedel. Utan färg och parfym. För ph 5,5 på textilierna.

Sekusept Aktiv
Desinficerande rengöringsmedel särskilt lämpligt för blodsmittat gods.

Miljövänlig rengöring

Simple Green kan användas för alla typer av rengörande och avfettande ändamål, oavsett mängden smuts eller fett.
Simple Green löser inte upp eller konverterar jord på kemisk väg, principen är enkel. Simple Green går in på djupet och får smutsen att släppa från ytan man valt att rengöra, därför skadar det inte materialet som rengörs.

Tvätt och förvaring

Vi stödjer Insamlingsstiftelsen
Brandmännens Cancerfond

DOT System - Det första specialanpassade systemet för att skydda brandmän från yrkesrelaterad ohälsa.

Klädsäck allround DOT-System Allround är en förvaringsanordning för kontaminerade skyddskläder. Produkten innehåller också ett skyddsfack för förvaring av rena ombyteskläder och fungerar även som en privat ombytesyta.

- Ett inkapslingssystem utvecklat för brand- och räddningspersonal
- Reducerar exponering från kontaminerade kläder under efterhantering och transport
- Lättjobbat, säkert och specialanpassat för brand- och räddningsfordon
- Medger snabb funktion utan hinder vid eventuellt inkommande larm under återtåg
- Kan saneras i maskintvätt och återanvändas.

DOT-System Equipment Inkapslingssystem utvecklat för brand- och räddningspersonal. Avsedd som förvaringsanordning för kontaminerade tryckluftsapparater och övrigt materiel.
Systemet reducerar exponering från kontaminerade tryck-luftsapparater och övrigt material under efterhantering och transport. Kan saneras i maskintvätt och återanvändas.

Hållare equipment Hållare för fem stycken DOT-System Equipment. För kontaminerad andnings-utrustning. Kan monteras i basbil, hyllor, väggar etc.

DOT-System Decon Wipes är en våtservett för engångsbruk framtagen för hudrengöring. Produkten är särskilt anpassad för att vara effektiv mot sot och partiklar. Receptet innehåller micellärvatten och aktivt kol för effektiv absorbtion.

Tvättnät vita med märkflagga, dragsnöre och vitt trycklås.
100% polyester industrikvalitet 170 g/m2.
Finns i följande storlekar:
30 x 40 cm, 40 x 50 cm, 45 x 75 cm, 60 x 90 cm,
75 x 100 cm,75 x 120 cm, 90 x 100 cm, 130 x 150 cm

Vi har ett stort antal olika förslutningsalternativ till tvättsäckar och tvättnät.
Gumminätlås finns i 8 färger. Valnålar. Rostfri bandlås med tryckknappar. Trycklås plus märkning av trycklås med nummer eller bokstäver. EAN-kod eller datachip.
Blixtlås i olika storlekar. Dragsnöre på rulle. Fixlås.

Tvättsäck med kallvattenlöslig remsa för er som arbetar med kontaminerat gods; säcken öppnar upp sig i tvättprocessen, kvar efter tvätt finns endast ett mindre plastskynke som källsorteras.

Funktionskläder för träning

Hood + sweatpant i mjuk och skön polyester i stickat material med frottébaksida. Ficka framtill och huva med dragsko. Byxa med två fickor med dragkedja. Finns i storlekar S-XXXL.

T-shirt Lätt och mjuk t-shirt designad för alla typer av träning. Utmärkt fukttransport.
Finns i storlekar S-XXL.

Lättviktsshorts med skön passform, suverän fukttransport och bra ventilation. Ficka med dragsko**.**

Windset Vindskyddande och vattenavvisande löparset med meshfoder, ventilation i ryggen. Ergonomisk passform för optimal rörelsefrihet.
Finns i storlekar S-XXXL.

Väst Reflekterande löparväst med optimal ventilation för all typ av träning i mörker. Mesh i hela ryggen för optimal ventilation. Finns i storlekar XS-XXL.

Mössa Lätt och ventilerande mössa gjort i värmande material. Finns i storlekar S-M/L-XL.

Varm träningshandske i funktionsmaterial med borstad insida och mycket god fukttransport.
Finns i storlekar 6-12.

Tunn strumpa i funktionsmaterial som ger kyleffekt och fukttransport. Material 81% polyamid, 16% nanoglide, 3% lycra. Finns i storlekar 34/36 - 46/48.

Galge - för tork av dina plagg

Galge Air Hanger
Snabbtorkande galge för våtdräkter, larmställ etc. Intern fläkt gör att det torkar på några timmar istället för dagar. Konstruerad vid axelpartiet som förhindrar tygveck. Tillverkad av 100% återvunnen plast. Klarar vikter upp till 45 kg.

Galge Super Hanger
En robust plastgalge som håller tunga våtdräkter och torrdräkter, larmställ etc så att de kan torka ordentligt inför nästa användning.
Den klarar upp till 9 kg så din värdefulla utrustning riskerar inte att hamna på marken.

Galge torrdräkt
Kraftig torrdräktsgalge i plast. Galgen ger minimal belastning på torrdräkten då du kan hänga dräkten upp och ned i fötterna alternativt i knävecken.

Super Hanger

Air Hanger

Galge Torrdräkt

Motorsågskydd och skärskydd

Functional

Protos

Sågskydds-
damask

Brandchaps
Firefighter

Brandstövel
Rescue

Fire HERO 2

Protos hjälm där man integrerat alla hjälmens delar så att de ligger väl skyddade och slimmat mot hjälmen, vilket innebär att risken för att fastna i grenar och liknande är minimal. Hjälmen har ett unikt fäste för huvuddelen vilken gör att den alltid sitter perfekt, oavsett arbetsuppgifter. Levereras med hakrem. Vikt 800 g.

Hjälmen Functional är perfekt för den som söker bekvämlighet och ergonomi i det dagliga arbetet. Sexpunktsrem för ökad komfort och lågt tryck mot huvudet. Inklusive det nya visiret UltraVision som tack vare den låga ljusreduktionen gör att man ser tydligare. Hörselskydd med optimal ergonomi, gör att de kan bäras länge.

Sågskyddsdamask enligt EN 381-9 klass 1. Används i kombination med säkerhetsskor enligt EN 345. Ovanmaterial: Läder och polyester/ bomull, bomullsfoder. Monteras på baksidan med hjälp av läderspännen och under skon med hjälp av stålwire. Finns i två storlekar, 39-42 och 43-46.

Brandchaps Firefighter speciellt framtagen i samarbete med Räddningstjänsten där man snabbt måste få på ett sågskydd utanpå larmstället. Midjeband och ben knäpps enkelt ihop med spännen. Sågskydd enligt EN 381, skyddsklass 2 = 24 m/s. Design A. Yttertyg i flamsäkert material. Unisex storlek.

Sågskyddshandske Husqvarna godkänd enligt EN 388 med sågskydd Class 0, 16m/s och sågskydd Klass 0, 16m/s enligt EN 381-7. Storlek 7-12.

Skärskyddshandske Tegera 9121 med skärskydd klass 3.

Sågskyddshandske
Husqvarna

Tegera 9121

Säkerhet på hög höjd

Höga höjder ställer höga krav på säkerheten. Vi erbjuder livlinor som säkrar dig, även om du faller.

Personlig fallskyddsutrustning för alla behov. De varumärken vi säljer är världsledande och uppfyller högt ställda krav på funktion och säkerhet. Våra säkerhetsselar är komfortabla och justerbara för bästa passform samt ger ett optimalt skydd vid fall.

Vi har ett stort utbud av fallskydd och tillbehör. Vi erbjuder även skräddarsydda lösningar enligt dina önskemål och behov.
Kontakta oss för mer information om säkerhet vid arbete på hög höjd.

Fallskyddspaket
P32 PRO

1 x Fallskyddssele P32 PRO
1 x Ysling m 2 hajkrokar och falldämpare
1 x Rep med glidlås, hajkrok och falldämpare 15M
3 x Sling 1,2 m
1 x Förankringsvajer m karbin 2 meter
6 x Karbin ”twist lock”
1 x Förvaringsväska Fallskyddspaket P32 PRO

Reflexvästar

Befälsväst med dubbla monofon/radiohållare både höger och vänster axel. Utanpåliggande radio-ficka vänster bröst, anpassad för RAKEL men passar även ex. B96. Dubbla pennfickor vänster bröst.
Invändiga, stora fickor framtill med plats för t ex iPad/läsplatta (ledningsstöd).
Vändbar skylt på ryggen för utmärkning av lednings-funktion, 2 röda ytor och 1 gul yta. En radioficka baktill på höger sida.

Trafikolycksväst/Väst till Brandman.
Radioficka med plats för RAKEL eller RD-radio+ sändknapp. Dubbla monofon/radiohållare på både höger och vänster sida.
Justering i midja med breda kardborrband.

Flamskyddad väst med reflekterande text - RÄDDNING alternativt RÄDDNINGSLEDARE, SEKTORCHEF, INSATSCHEF, SKADEPLATSCHEF. Räddningsledarvästen har dessutom reflekterande schackmönster.

Befälsväst

Trafikolycksväst/
Väst till brandman

Flamskyddad väst

Nordens största leverantör av brandskydd

Dafo Brand har sedan starten år 1919 utvecklats till ett modernt, högteknologiskt företag. Som en av Nordens största leverantörer av brandskydd och räddningsmateriel kan vi erbjuda den optimala lösningen för varje kund, stor som liten. Vi hjälper dig att hitta de rätta produkterna för just din verksamhet. Vare sig det gäller brandsäkerhet, brandsläckare, släckutrustning eller räddningsmaterial ser vi till att du alltid får det du behöver.

Vårt mål är en trygg kund.

En brandmans vardag består av krävande arbete i farofyllda situationer. Långa arbetspass under svåra förhållanden ställer höga krav på dig och på din utrustning. Hållbara kläder som ger skydd samtidigt som de är smidiga och har hög komfort är ett måste.
Vi erbjuder ett stort sortiment av personlig utrustning för brandmän och andra yrkesgrupper som arbetar under riskfyllda förhållanden. Hos oss kan du hitta allt du behöver - från topp till tå, inifrån och ut.

Gemensamt för utrustningen är högsta kvalitet och det senaste inom materialutveckling, design och funktion. Unika fördelar och maximal rörlighet ger de bästa förutsättningarna att utföra uppdrag på ett säkert och effektivt sätt.

Med personlig utrustning från Dafo blir din vardag enklare, bekvämare och säkrare.

Ulf Ek
Personlig Skyddsutrustning
& Räddningsmateriel
tel. 08-506 405 23
ulf.ek@dafo.se

dafo
rätt skydd mot brand